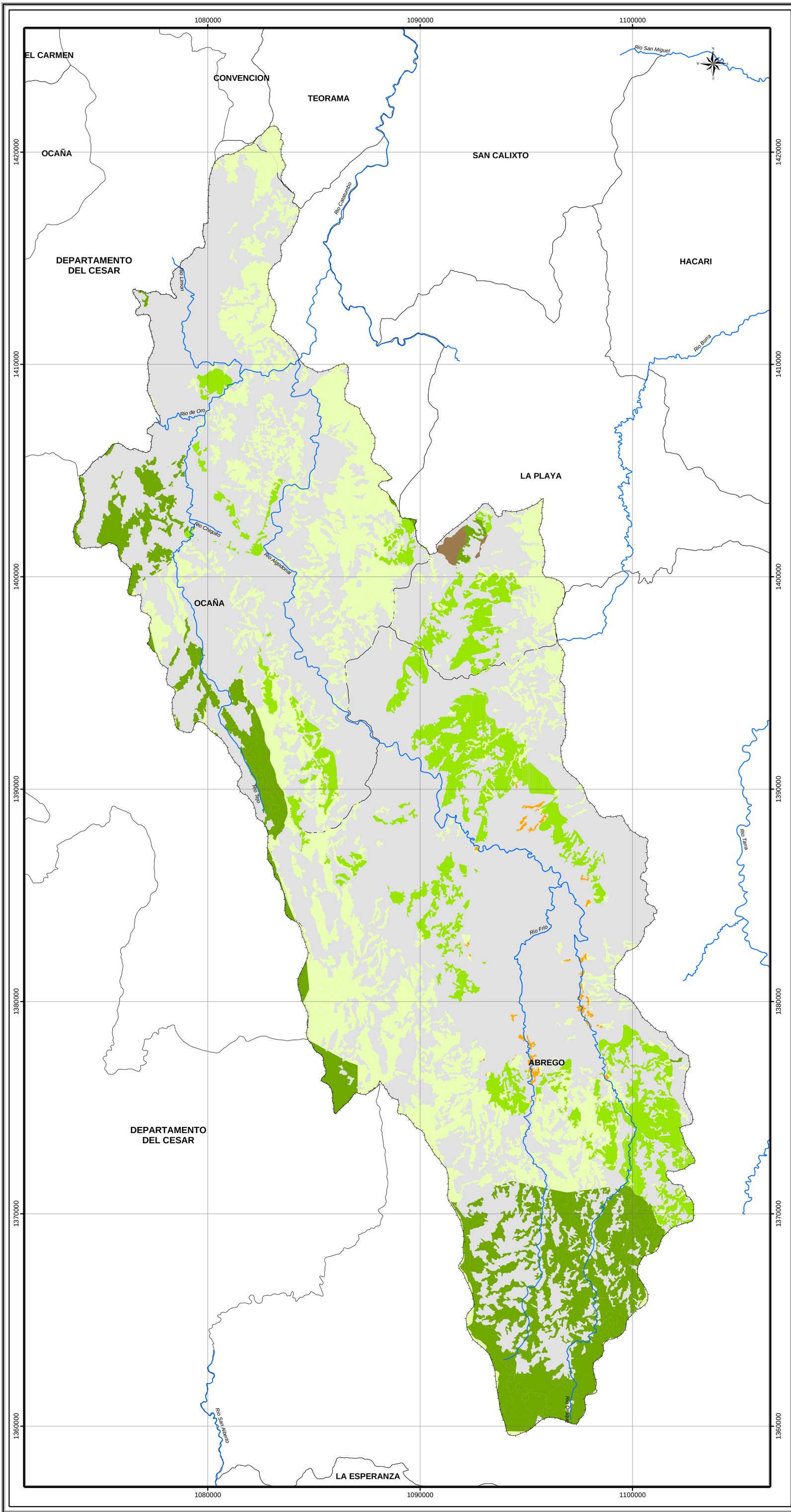

CORPONOR

Rodeyes por Nuestra Gente

UFPS

EN EL FUTURO DE TODOS

MAPA DE ECOSISTEMAS ESTRATÉGICOS

Localización

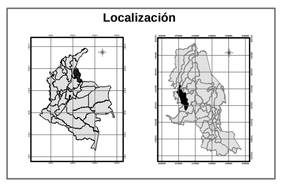

ECOSISTEMA ESTRATÉGICO	REF.	ÁREA (ha)	% ÁREA	% ÁREA DE ECOSISTEMAS ESTRATÉGICOS EN LA CUENCA
EE para abastecimiento acueductos, regulación y captación hídrica		14.774,13	51,9	19,8
Áreas declaradas protegidas, con cobertura natural		7.317,63	25,7	9,8
EE para el mantenimiento del equilibrio ecológico y la biodiversidad		140,64	0,5	0,2
EE para prevención y mitigación de riesgos en áreas inundables		163,78	0,6	0,2
EE para la conservación de suelos frágiles y/o inestables		6.077,40	21,3	8,1

% de área de Ecosistemas Estratégicos

CONVENCIONES

RED HIDROGRÁFICA
- Ríos

LÍMITE
- Municipal
- Cuenca

ÁREAS
- Área de Estudio

Elaboró: **Grupo Diagnostico POMCHRA**

Fecha de elaboración: **Agosto de 2006**

Mapa No: **26**

FUENTE	FORMATO	AÑO	ESCALA
Esquema de Ordenamiento Territorial del Municipio La Playa de Belén	DWG	1.999	1 : 50.000
Plan Básico de Ordenamiento Territorial del Municipio de Ábrego	DWG	2.000	1 : 100.000
Plan Básico de Ordenamiento Territorial del Municipio de Ocaña	DWG	2.002	1 : 50.000
Plan de Ordenamiento y Manejo Ambiental de la Cuenca Alta del Río Catatumbo	DWG	1.997	1 : 50.000
IGAG Estudio General de Suelos de Norte de Santander	DWG	2.004	1 : 100000

Fuente de la información de cartografía base dígital tomada POT´s planchas IGAC 1:25000

Metodología de uso y cobertura basada en la "Unificación en la leyenda de clasificación de la cobertura y uso de la tierra para el departamento de Norte de Santander" SIAT-CORPONOR

Ecosistemas de los Andes, Instituto Alexander Von Humboldt

REFERENCIA ESPACIAL

Elipsoide: Internacional 1909
Origen: Observatorio Astronómico de Bogotá
Proyección: Gauss Krugger
Coordenadas Planas: 1.000.000 metros Norte
1.000.000 metros Este

ESCALA GRÁFICA
1 : 100.000

2000 0 8000

Metros